

## Tassi di assenza- Gennaio 2025

Oggetto: *percentuale assenza*

		<u>personale</u> <u>in servizio</u>	<u>gg. lav.</u> <u>me</u> <u>se</u>	tot. gg lavorativi	<u>tot. gg.</u> <u>assenza</u>	<u>tot. gg.</u> <u>malattia</u>	<u>% di cui</u> <u>malattia</u>	<u>% di</u> <u>assenza</u>	<u>% di</u> <u>presenza</u>
DG	<i>Direzione Generale</i>	14 <sup>(1)</sup>	21	294	37	2	0,68%	12,59%	87,41%
SP	<i>Presidenza</i>	2	21	42	6			14,29%	85,71%
ABA	<i>Area Bilancio e Appalti</i>	15	21	315	91	1	0,32%	28,89%	71,11%
ABS	<i>Area Biodiversità e Sperimentazione</i>	22	21	462	95			20,56%	79,44%
AGP	<i>Area Gestione e Valorizzazione del Patrimonio</i>	18 <sup>(2)</sup>	21	378	91	7	1,85%	24,07%	75,93%
AIST	<i>Area Innovazione e Sviluppo Territoriale</i>	16	21	336	34			10,12%	89,88%
APC	<i>Area Promozione e Comunicazione</i>	10	21	210	23	15	7,14%	10,95%	89,05%
AQPT	<i>Area Qualità e Pianificazione Territoriale</i>	18	21	378	46	3	0,79%	12,17%	87,83%
ARU	<i>Area Risorse Umane e Affari Generali</i>	18 <sup>(3)</sup>	21	378	65	17	4,50%	17,20%	82,80%
<u>Totale dipendenti</u>		<u>133</u>							

<sup>(1)</sup> *Comprensivo di n. 1 dipendente interinale.*

<sup>(2)</sup> *Comprensivo di n. 1 dipendente interinale.*

<sup>(3)</sup> *Comprensivo di n.1 dirigente a tempo determinato e n. 2 dipendenti interinali.*

## Grafici tassi di assenza- Gennaio 2025

### % DI ASSENZA

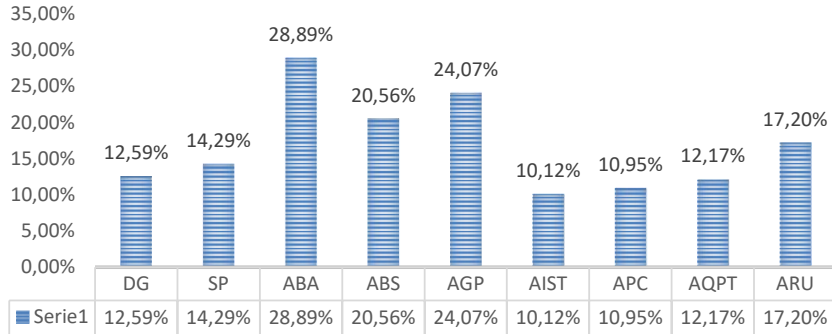

### % DI PRESENZA

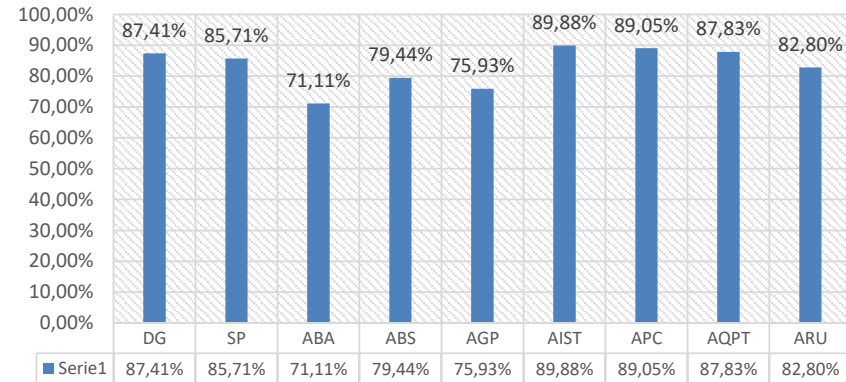

### % DI ASSENZA PER MALATTIA

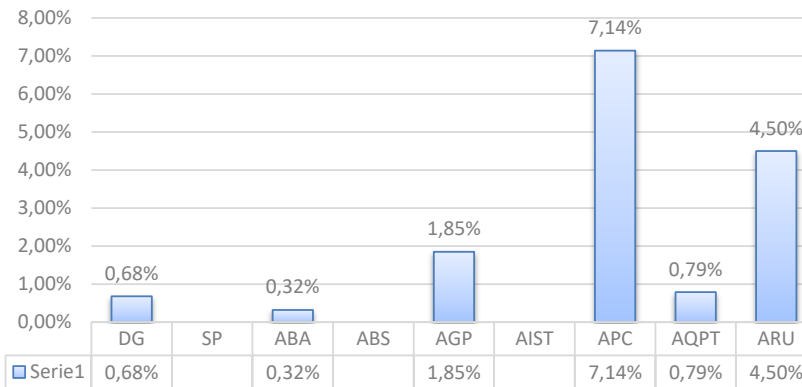

## Tassi di assenza- Febbraio 2025

Oggetto: *percentuale assenza*

		<u>personale</u> <u>in servizio</u>	<u>gg. lav.</u> <u>me</u>	tot. gg lavorativi	<u>tot. gg.</u> <u>assenza</u>	<u>tot. gg.</u> <u>malattia</u>	<u>% di cui</u> <u>malattia</u>	<u>% di</u> <u>assenza</u>	<u>% di</u> <u>presenza</u>
DG	<i>Direzione Generale</i>	14 <sup>(1)</sup>	20	280	46	1	0,36%	16,43%	83,57%
SP	<i>Presidenza</i>	2	20	40	0	0		0,00%	100,00%
ABA	<i>Area Bilancio e Appalti</i>	15	20	300	47	2	0,67%	15,67%	84,33%
ABS	<i>Area Biodiversità e Sperimentazione</i>	22	20	440	72	2	0,45%	16,36%	83,64%
AGP	<i>Area Gestione e Valorizzazione del Patrimonio</i>	18 <sup>(2)</sup>	20	360	71	22	6,11%	19,72%	80,28%
AIST	<i>Area Innovazione e Sviluppo Territoriale</i>	16	20	320	36	2	0,63%	11,25%	88,75%
APC	<i>Area Promozione e Comunicazione</i>	10	20	200	20	14	7,00%	10,00%	90,00%
AQPT	<i>Area Qualità e Pianificazione Territoriale</i>	18	20	360	37			10,28%	89,72%
ARU	<i>Area Risorse Umane e Affari Generali</i>	18 <sup>(3)</sup>	20	360	79	43	11,94%	21,94%	78,06%
	<i>Totale dipendenti</i>	<u>133</u>							

<sup>(1)</sup> Comprensivo di n. 1 dipendente interinale.

<sup>(2)</sup> Comprensivo di n. 1 dipendente interinale.

<sup>(3)</sup> Comprensivo di n.1 dirigente a tempo determinato e n. 2 dipendenti interinali.

## Grafici tassi di assenza- Febbraio 2025

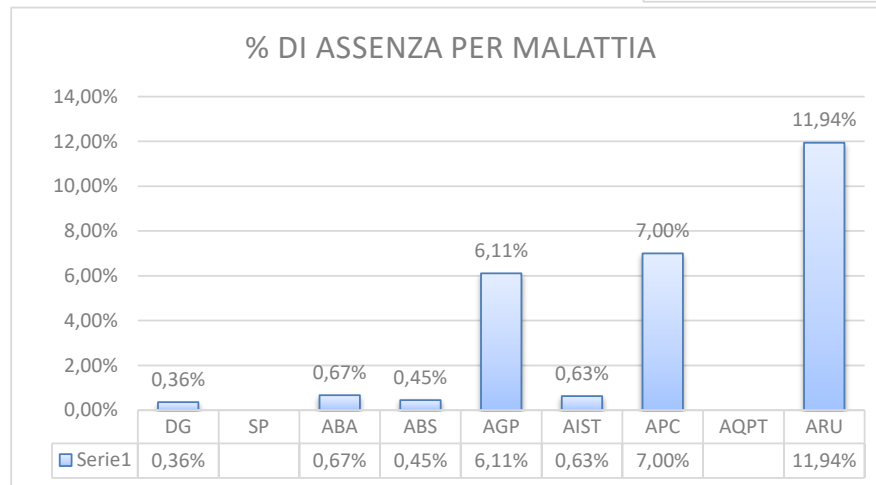
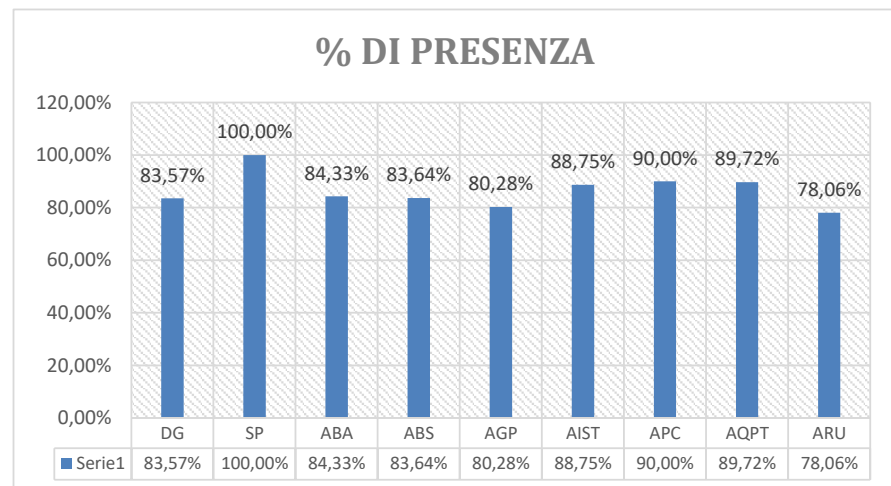
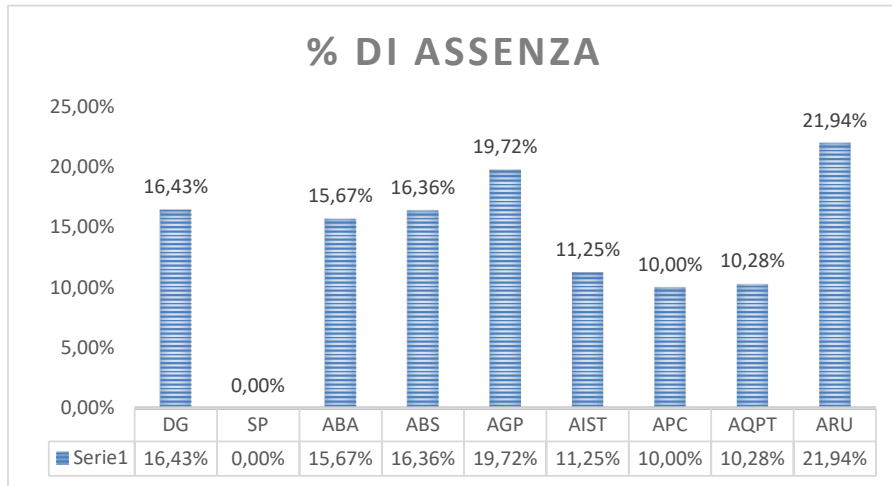

## Tassi di assenza- Marzo 2025

Oggetto: *percentuale assenza*

		<u>personale</u> <u>in servizio</u>	<u>gg. lav.</u> <u>me</u>	tot. gg lavorativi	<u>tot. gg.</u> <u>assenza</u>	<u>tot. gg.</u> <u>malattia</u>	<u>% di cui</u> <u>malattia</u>	<u>% di</u> <u>assenza</u>	<u>% di</u> <u>presenza</u>
DG	<i>Direzione Generale</i>	14 <sup>(1)</sup>	21	294	38	3	1,02%	12,93%	87,07%
SP	<i>Presidenza</i>	2	21	42				0,00%	100,00%
ABA	<i>Area Bilancio e Appalti</i>	14	21	315	49			15,56%	84,44%
ABS	<i>Area Biodiversità e Sperimentazione</i>	22	21	462	73	6	1,30%	15,80%	84,20%
AGP	<i>Area Gestione e Valorizzazione del Patrimonio</i>	18 <sup>(2)</sup>	21	378	87	5	1,32%	23,02%	76,98%
AIST	<i>Area Innovazione e Sviluppo Territoriale</i>	16	21	336	45	3	0,89%	13,39%	86,61%
APC	<i>Area Promozione e Comunicazione</i>	10	21	210	6			2,86%	97,14%
AQPT	<i>Area Qualità e Pianificazione Territoriale</i>	18	21	378	46			12,17%	87,83%
ARU	<i>Area Risorse Umane e Affari Generali</i>	18 <sup>(3)</sup>	21	378	77	33	8,73%	20,37%	79,63%
	<i>Totale dipendenti</i>	<u>132</u>							

<sup>(1)</sup> *Comprensivo di n. 1 dipendente interinale.*

<sup>(2)</sup> *Comprensivo di n. 1 dipendente interinale.*

<sup>(3)</sup> *Comprensivo di n.1 dirigente a tempo determinato e n. 2 dipendenti interinali.*

## Grafici tassi di assenza- Marzo 2025

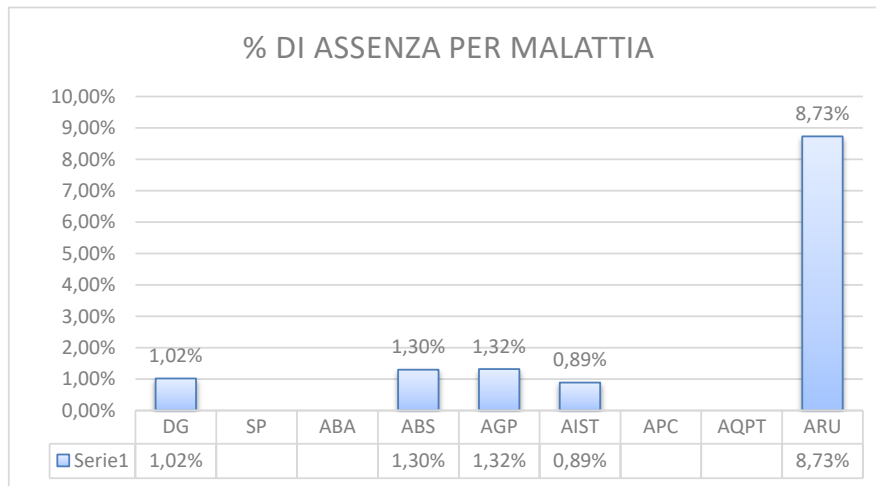
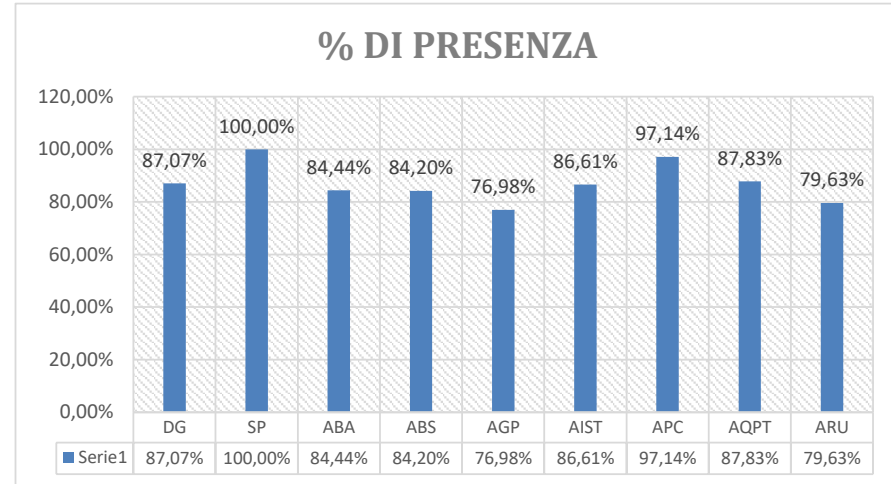
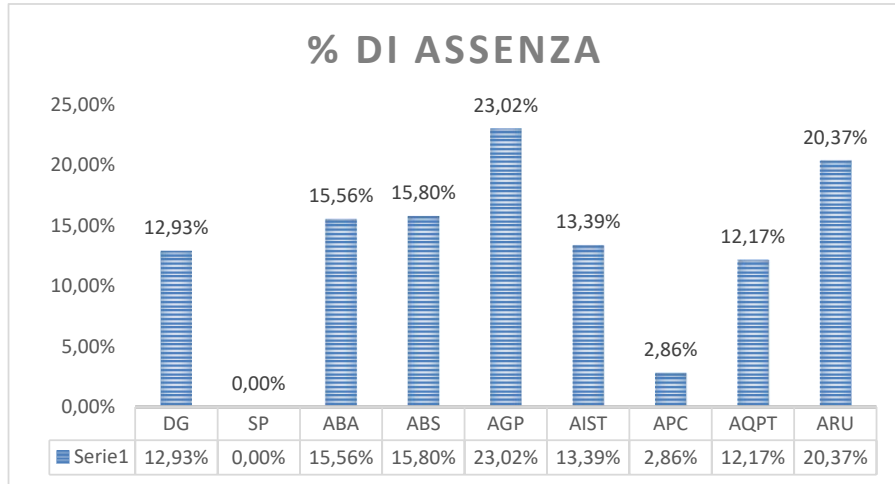

## **Tassi di assenza- Aprile 2025**

Oggetto: *percentuale assenza*

		<u>personale in servizio</u>	<u>gg. lav. mese</u>	tot. gg lavorativi	<u>tot. gg. assenza</u>	<u>tot. gg. malattia</u>	<u>% di cui malattia</u>	<u>% di assenza</u>	<u>% di presenza</u>
DG	<i>Direzione Generale</i>	14 <sup>(1)</sup>	20	280	34	2	0,71%	12,14%	87,86%
SP	<i>Presidenza</i>	2	20	40	6	5	12,50%	15,00%	85,00%
ABA	<i>Area Bilancio e Appalti</i>	14	20	280	56			20,00%	80,00%
ABS	<i>Area Biodiversità e Sperimentazione</i>	22	20	440	120	18	4,09%	27,27%	72,73%
AGP	<i>Area Gestione e Valorizzazione del Patrimonio</i>	18 <sup>(2)</sup>	20	360	107			29,72%	70,28%
AIST	<i>Area Innovazione e Sviluppo Territoriale</i>	16	20	320	54			16,88%	83,12%
APC	<i>Area Promozione e Comunicazione</i>	10	20	200	13	2	1,00%	6,50%	93,50%
AQPT	<i>Area Qualità e Pianificazione Territoriale</i>	18	20	360	58			16,11%	83,89%
ARU	<i>Area Risorse Umane e Affari Generali</i>	18 <sup>(3)</sup>	20	360	60	11	3,06%	16,67%	83,33%
	<u>Totale dipendenti</u>	<u>132</u>							

<sup>(1)</sup> Comprensivo di n. 1 dipendente interinale.

<sup>(2)</sup> Comprensivo di n. 1 dipendente interinale.

<sup>(3)</sup> Comprensivo di n.1 dirigente a tempo determinato e n. 2 dipendenti interinali.

## Grafici tassi di assenza- Aprile 2025

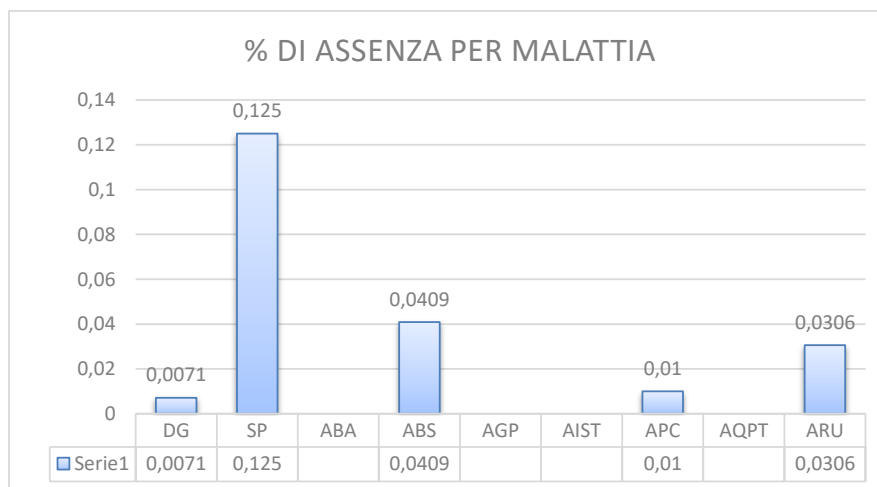
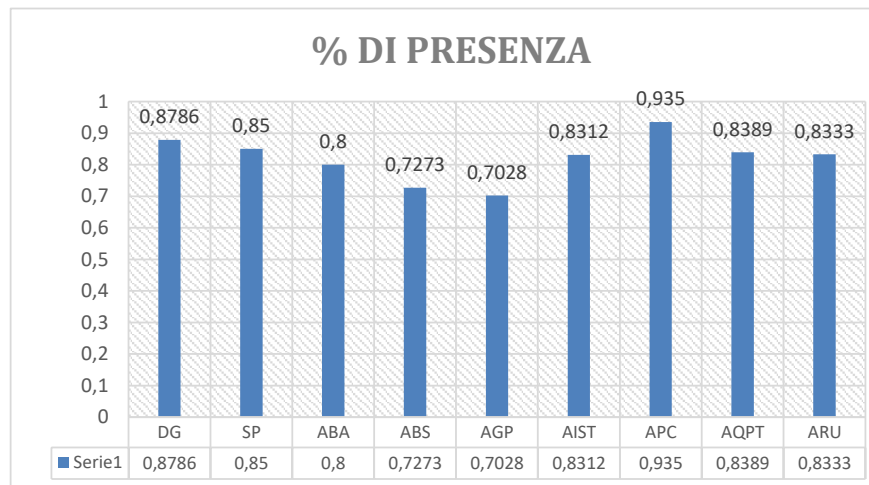
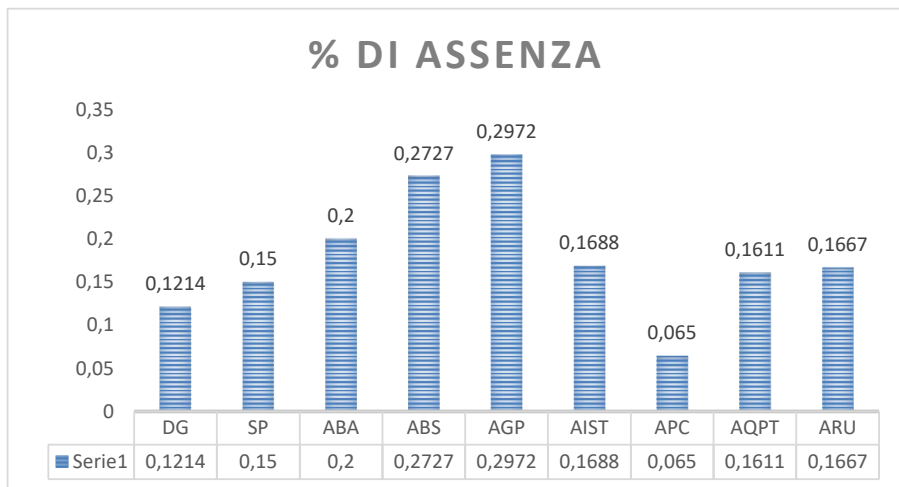

## Tassi di assenza- Maggio 2025

Oggetto: *percentuale assenza*

		<u>personale</u> <u>in servizio</u>	<u>gg. lav.</u> <u>me</u> se	tot. gg lavorativi	<u>tot. gg.</u> <u>assenza</u>	<u>tot. gg.</u> <u>malattia</u>	<u>% di cui</u> <u>malattia</u>	<u>% di</u> <u>assenza</u>	<u>% di</u> <u>presenza</u>
DG	<i>Direzione Generale</i>	14 <sup>(1)</sup>	21	294	33			11,22%	88,78%
SP	<i>Presidenza</i>	2	21	42	6			14,29%	85,71%
ABA	<i>Area Bilancio e Appalti</i>	14	21	294	58			19,73%	80,27%
ABS	<i>Area Biodiversità e Sperimentazione</i>	22	21	462	76	17	3,68%	16,45%	83,55%
AGP	<i>Area Gestione e Valorizzazione del Patrimonio</i>	17 <sup>(2)</sup>	21	357	70			19,61%	80,39%
AIST	<i>Area Innovazione e Sviluppo Territoriale</i>	15	21	315	55			17,46%	82,54%
APC	<i>Area Promozione e Comunicazione</i>	10	21	210	21			10,00%	90,00%
AQPT	<i>Area Qualità e Pianificazione Territoriale</i>	20 <sup>(3)</sup>	21	420	70			16,67%	83,33%
ARU	<i>Area Risorse Umane e Affari Generali</i>	18 <sup>(4)</sup>	21	378	66	19	5,03%	17,46%	82,54%
	<u>Totale dipendenti</u>	<u>132</u>							

<sup>(1)</sup> Comprensivo di n. 1 dipendente interinale.

<sup>(2)</sup> Comprensivo di n. 1 dipendente interinale.

<sup>(3)</sup> Comprensivo di n. 3 dipendenti a tempo determinato.

<sup>(4)</sup> Comprensivo di n. 1 dirigente a tempo determinato e n. 2 dipendenti interinali.

## Grafici tassi di assenza- Maggio 2025

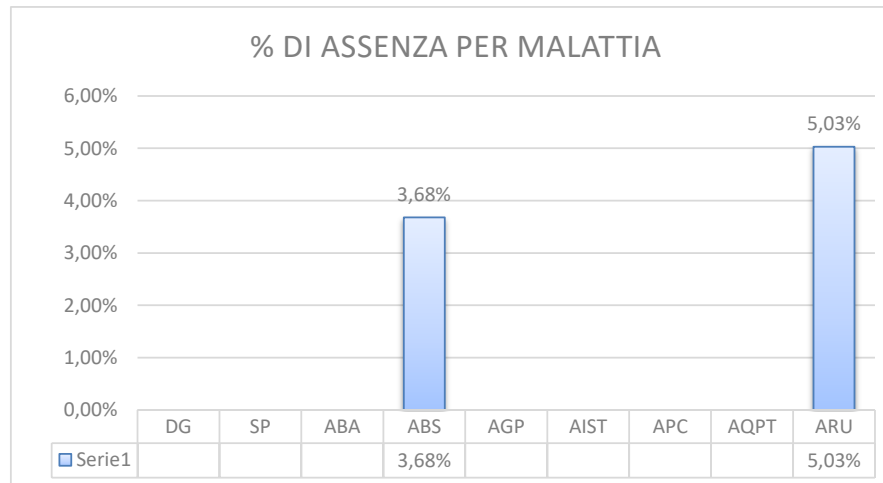
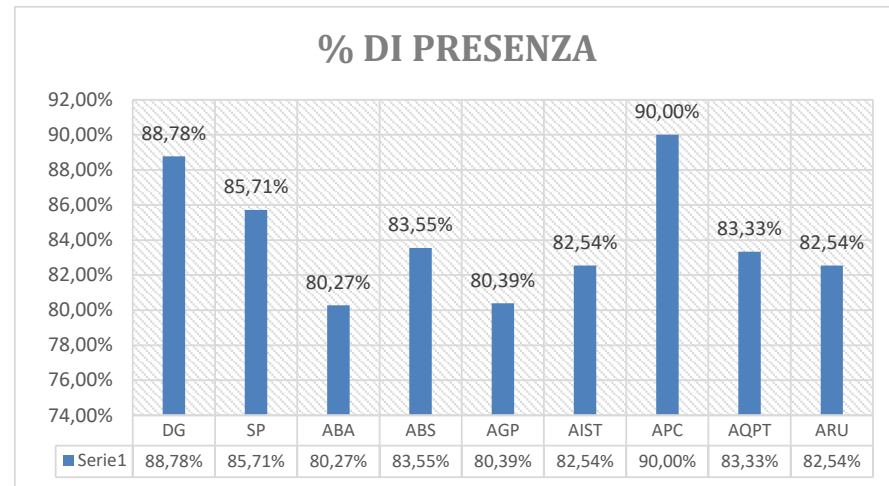
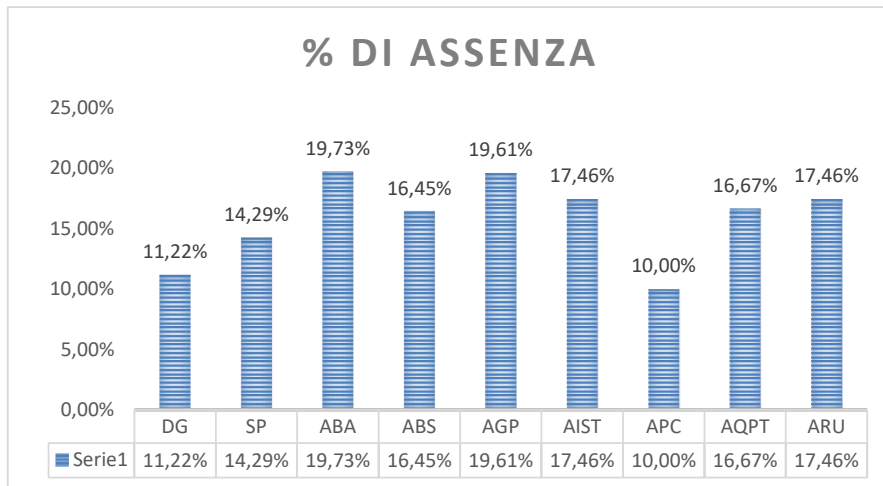

Tassi di Assenza e di Maggior presenza del personale in servizio presso Agenzia Regionale per lo Sviluppo e l'Innovazione dell'Agricoltura del Lazio dal 01-06-2025 al 30-06-2025

	TOTALE PERSONALE	GG. LAVORATIVI	GG. ASSENZA	GG. ASSENZA/GG. LAVORATIVI	GG. PRESENZA	GG. PRESENZA/ GG. LAVORATIVI
AREA BILANCIO E APPALTI	15	296	74	25,00	221	74,66
AREA BIODIVERSITÀ E SPERIMENTAZIONE	24	470	80	17,02	390	82,98
AREA GESTIONE E VALORIZZAZIONE DEL PATRIMONIO	15	292	98	33,56	194	66,44
AREA INNOVAZIONE E SVILUPPO TERRITORIALE	13	260	44	16,92	216	83,08
AREA PROMOZIONE E COMUNICAZIONE	9	180	47	26,11	131	72,78
AREA QUALITÀ E PIANIFICAZIONE TERRITORIALE	17	314	66	21,02	247	78,66
AREA RISORSE UMANE E AFFARI GENERALI	16	304	64	21,05	240	78,95
DIREZIONE GENERALE	20	400	72	18,00	327	81,75
PRESIDENZA	2	40	1	2,50	39	97,50
Totale	131	2556	546	21,36	2005	78,44

Tassi di Assenza e di Maggior presenza del personale in servizio presso Agenzia Regionale per lo Sviluppo e l'Innovazione dell'Agricoltura del Lazio dal 01-07-2025 al 31-07-2025

	TOTALE PERSONALE	GG. LAVORATIVI	GG. ASSENZA	GG. ASSENZA/GG. LAVORATIVI	GG. PRESENZA	GG. PRESENZA/ GG. LAVORATIVI
AREA BILANCIO E APPALTI	15	341	76	22,29	265	77,71
AREA BIODIVERSITÀ E SPERIMENTAZIONE	25	566	116	20,49	450	79,51
AREA GESTIONE E VALORIZZAZIONE DEL PATRIMONIO	15	336	99	29,46	236	70,24
AREA INNOVAZIONE E SVILUPPO TERRITORIALE	13	299	45	15,05	254	84,95
AREA PROMOZIONE E COMUNICAZIONE	8	184	60	32,61	123	66,85
AREA QUALITÀ E PIANIFICAZIONE TERRITORIALE	18	379	71	18,73	308	81,27
AREA RISORSE UMANE E AFFARI GENERALI	17	375	84	22,40	291	77,60
DIREZIONE GENERALE	20	460	90	19,57	370	80,43
PRESIDENZA	2	46	4	8,70	42	91,30
Totale	133	2986	645	21,60	2339	78,33

Tassi di Assenza e di Maggior presenza del personale in servizio presso Agenzia Regionale per lo Sviluppo e l'Innovazione dell'Agricoltura del Lazio dal 01-08-2025 al 31-08-2025

	TOTALE PERSONALE	GG. LAVORATIVI	GG. ASSENZA	GG. ASSENZA/GG. LAVORATIVI	GG. PRESENZA	GG. PRESENZA/ GG. LAVORATIVI
AREA BILANCIO E APPALTI	14	276	130	47,10	146	52,90
AREA BIODIVERSITÀ E SPERIMENTAZIONE	24	472	179	37,92	293	62,08
AREA GESTIONE E VALORIZZAZIONE DEL PATRIMONIO	16	312	171	54,81	140	44,87
AREA INNOVAZIONE E SVILUPPO TERRITORIALE	13	260	124	47,69	136	52,31
AREA PROMOZIONE E COMUNICAZIONE	8	160	74	46,25	85	53,13
AREA QUALITÀ E PIANIFICAZIONE TERRITORIALE	20	367	107	29,16	260	70,84
AREA RISORSE UMANE E AFFARI GENERALI	18	344	164	47,67	180	52,33
DIREZIONE GENERALE	19	380	183	48,16	197	51,84
PRESIDENZA	2	40	23	57,50	17	42,50
Totale	134	2611	1155	44,24	1454	55,69

Tassi di Assenza e di Maggior presenza del personale in servizio presso Agenzia Regionale per lo Sviluppo e l'Innovazione dell'Agricoltura del Lazio dal 01-09-2025 al 30-09-2025

	TOTALE PERSONALE	GG. LAVORATIVI	GG. ASSENZA	GG. ASSENZA/GG. LAVORATIVI	GG. PRESENZA	GG. PRESENZA/ GG. LAVORATIVI
AREA BILANCIO E APPALTI	14	304	57	18,75	247	81,25
AREA BIODIVERSITÀ E SPERIMENTAZIONE	28	590	86	14,58	504	85,42
AREA GESTIONE E VALORIZZAZIONE DEL PATRIMONIO	17	361	74	20,50	287	79,50
AREA INNOVAZIONE E SVILUPPO TERRITORIALE	13	286	57	19,93	229	80,07
AREA PROMOZIONE E COMUNICAZIONE	10	220	36	16,36	182	82,73
AREA QUALITÀ E PIANIFICAZIONE TERRITORIALE	21	414	58	14,01	354	85,51
AREA RISORSE UMANE E AFFARI GENERALI	18	378	69	18,25	309	81,75
DIREZIONE GENERALE	20	439	91	20,73	347	79,04
PRESIDENZA	2	44	2	4,55	42	95,45
Totale	143	3036	530	17,46	2501	82,38

Tassi di Assenza e di Maggior presenza del personale in servizio presso Agenzia Regionale per lo Sviluppo e l'Innovazione dell'Agricoltura del Lazio dal 01-10-2025 al 31-10-2025

	TOTALE PERSONALE	GG. LAVORATIVI	GG. ASSENZA	GG. ASSENZA/GG. LAVORATIVI	GG. PRESENZA	GG. PRESENZA/ GG. LAVORATIVI
AREA BILANCIO E APPALTI	14	317	58	18,30	259	81,70
AREA BIODIVERSITÀ E SPERIMENTAZIONE	28	635	65	10,24	570	89,76
AREA GESTIONE E VALORIZZAZIONE DEL PATRIMONIO	17	386	53	13,73	333	86,27
AREA INNOVAZIONE E SVILUPPO TERRITORIALE	13	299	52	17,39	247	82,61
AREA PROMOZIONE E COMUNICAZIONE	10	230	16	6,96	199	86,52
AREA QUALITÀ E PIANIFICAZIONE TERRITORIALE	23	470	59	12,55	411	87,45
AREA RISORSE UMANE E AFFARI GENERALI	18	396	95	23,99	301	76,01
DIREZIONE GENERALE	20	460	69	15,00	390	84,78
PRESIDENZA	3	69	6	8,70	62	89,86
Totale	146	3262	473	14,50	2772	84,98

Tassi di Assenza e di Maggior presenza del personale in servizio presso Agenzia Regionale per lo Sviluppo e l'Innovazione dell'Agricoltura del Lazio dal 01-11-2025 al 30-11-2025

	TOTALE PERSONALE	GG. LAVORATIVI	GG. ASSENZA	GG. ASSENZA/GG. LAVORATIVI	GG. PRESENZA	GG. PRESENZA/ GG. LAVORATIVI
AREA BILANCIO E APPALTI	14	276	35	12,68	241	87,32
AREA BIODIVERSITÀ E SPERIMENTAZIONE	31	574	45	7,84	529	92,16
AREA GESTIONE E VALORIZZAZIONE DEL PATRIMONIO	16	316	55	17,41	261	82,59
AREA INNOVAZIONE E SVILUPPO TERRITORIALE	13	260	49	18,85	211	81,15
AREA PROMOZIONE E COMUNICAZIONE	10	200	12	6,00	179	89,50
AREA QUALITÀ E PIANIFICAZIONE TERRITORIALE	26	424	41	9,67	383	90,33
AREA RISORSE UMANE E AFFARI GENERALI	18	344	72	20,93	272	79,07
DIREZIONE GENERALE	20	400	46	11,50	354	88,50
PRESIDENZA	3	60	6	10,00	54	90,00
Totale	151	2854	361	12,65	2484	87,04

Tassi di Assenza e di Maggior presenza del personale in servizio presso Agenzia Regionale per lo Sviluppo e l'Innovazione dell'Agricoltura del Lazio dal 01-12-2025 al 31-12-2025

	TOTALE PERSONALE	GG. LAVORATIVI	GG. ASSENZA	GG. ASSENZA/GG. LAVORATIVI	GG. PRESENZA	GG. PRESENZA/ GG. LAVORATIVI
AREA BILANCIO E APPALTI	14	277	62	22,38	215	77,62
AREA BIODIVERSITÀ E SPERIMENTAZIONE	31	593	156	26,31	436	73,52
AREA GESTIONE E VALORIZZAZIONE DEL PATRIMONIO	16	316	96	30,38	220	69,62
AREA INNOVAZIONE E SVILUPPO TERRITORIALE	13	257	67	26,07	190	73,93
AREA PROMOZIONE E COMUNICAZIONE	10	200	59	29,50	141	70,50
AREA QUALITÀ E PIANIFICAZIONE TERRITORIALE	25	449	94	20,94	353	78,62
AREA RISORSE UMANE E AFFARI GENERALI	18	345	96	27,83	249	72,17
DIREZIONE GENERALE	20	400	68	17,00	328	82,00
PRESIDENZA	3	60	12	20,00	48	80,00
Totale	150	2897	710	24,51	2180	75,25